

CRONACA

Allarme smog, livelli pm10 doppi rispetto a soglia

Restano sopra il valore soglia di 50 microgrammi al metrocubo i livelli di Pm10 a Milano e in tutta la Regione

Ultimo aggiornamento: 17 marzo 2017



POTREBBE INTERESSARTI ANCHE



CRONACA

"Assunta come cartomante telefonica a 10 centesimi al minuto"



CRONACA

Ddl penale: Di Pietro, sono in malafede

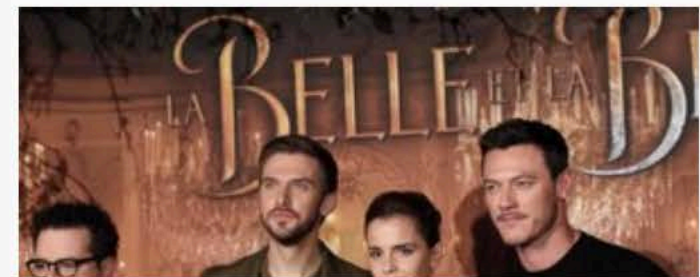

CRONACA

La bella e la bestia top incassi 7 mln

Milano, 17 marzo 2017 - E' ancora allarme smog in Lombardia. Restano sopra il valore soglia di 50 microgrammi al metrocubo i livelli di Pm10 a Milano e in tutta la Regione. Ieri le centraline Arpa hanno rilevato 116 microgrammi al metrocubo al Verziere, 110 in via Senato e 123 a Città Studi. Nell'area metropolitana, rilevati 118 microgrammi ad Arese e 102 a Limoto di Pioltello.

Ricevi le news della tua città

Inserisci la tua email

ISCRIVITI

RIPRODUZIONE RISERVATA

📘 CONDIVIDI SU FACEBOOK

🐦 CONDIVIDI SU TWITTER

LEGGI ANCHE



POTREBBE INTERESSARTI ANCHE

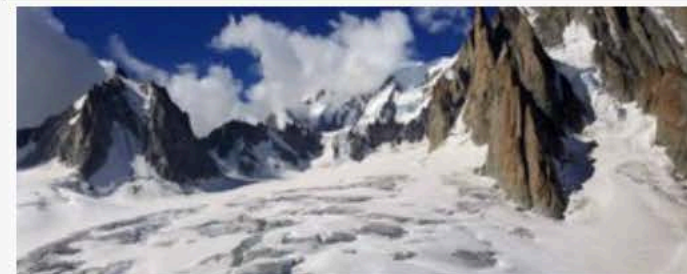

CRONACA

Giornata mondiale dell'Acqua, allarme ghiacciai: sono sempre meno

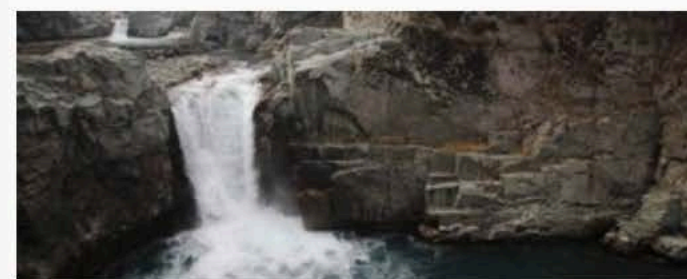

CRONACA

Giornata dell'acqua, in Italia un terzo di quella sotterranea è inquinata

Giornata dell'acqua, in Italia un terzo di quella sotterranea è inquinata



CRONACA

Giornata mondiale dell'acqua, storia e curiosità