



BILANCI E RELAZIONI DI CONTROLLO

LEGAMBIENTE NAZIONALE APS RETE ASSOCIATIVA ETS

Per Legambiente è fondamentale il consolidamento del rapporto con i propri sostenitori e con gli stakeholders, attraverso la continua e trasparente comunicazione non soltanto delle iniziative in corso, ma anche della gestione delle risorse ottenute anche grazie al loro sostegno.

Rendere accessibile a tutti i propri bilanci economici rappresenta quindi un atto di responsabilità, nel dichiarare i propri obiettivi e rendere trasparenti gli impegni presi e il proprio agire.



LEGAMBIENTE

**BILANCIO E RELAZIONE DI
CONTROLLO**

2016

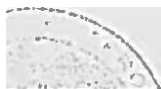

ASSOCIAZIONE LEGAMBIENTE ONLUS

CONTO ECONOMICO A CONFRONTO

ONERI	Anno 2d16	Anno 2015	PROVENTI	Anno 2016		Anno 2015	
ATTIVITA' ISTITUZIONALE	1.554.226,99	1.705.505,10	ATTIVITA' ISTITUZIONALE	1.570.575,57	20,21	1.402.205,41	25,24
a) Tesseramento	519.660,45	550.645,95	a) Tesseramento	743.187,04		802.865,45	
Ristomi ai circoli	303.010,50	330.758,50	Scuola	8.468,50		8.319,95	
Ristomi ai regionali	60.458,00	63.772,00	Cimoli	603.745,00		653.247,00	
Materipgi e notiziari	156.191,95	156.115,45	Nazionale	106.504,04		116.554,50	
=			Etichetta ecologica	24.469,50		24.744,00	
b) Altri proventi istituzionali	1.334.568,4	1.152.659,21	b) Altri proventi Istituzionali	627.386,33		659.419,96	
Servizi e supporti generali	109.372,41	148.434,85	Contr. per pubblicaz., gadget	3.545,40		4.787,20	
Costi per godimento beni di terzi	15.142,62	22.049,97	Contr. per realizz. Prog. ist.it	214.159,16		197.372,63	
Interessi passivi e spese bancarie	17.647,83	21.223,12	Contr. per realizz. Campagne	203.713,29		175.545,59	
Acquisto van	28.318,07	34.346,18	Volontari ambiente	10.000,00		69.852,03	
Contributi ai circoli e comitati reg.	102.962,80	270.100,02	Sottosc. Erogaz. Liberali	25.926,03		32.142,65	
Contributi ai circoli	102.962,80	270.100,02	Propraw. e «ive	47.154,11		47.154,11	
Oneri diversi di gestione	68.164,48	45.516,06	Proventi finanziari	850,90		22.074,16	
Consulenti professionisti	48.724,44	36.297,01	Contributo 5 per mille	106.702,98		118.641,00	
Pers. alleg. dipendente	338.667,05	170.245,56	Altri proventi	15.334,24		1.512,08	
Rimborsi spese e viaggi	127.214,30	195.817,56	Rival. ne Part. zioni Azionarie			36.420,00	
Sopravv. Passive	33.791,79	28.074,74					
Ammortamento	32.913,93	32.568,86					
Costi Promiscui	111.260,37	111.320,11					
Contributi attività associative	251.500,00						
ATTIVITA' IN CONVENZIONE	1.018.975,16	1.422.465,10	ATTIVITA' IN CONVENZIONE	1.140.767,43	20,96	1.304.524,32	22,5%
Acquisto Sri	7.806,38	17.608,13	Contributi ex art.2 dig. 460/97	1.045.241,78		1.304.524,32	
Servizi e oneri supporto generale	95.608,5	190.375,78	Sopravvenienze attive	95.525,65			
Costi per godimento beni di terzi	51,00	163,07					
Interessi passivi e spese bancarie	8.539,03	2.595,78					
Contributi ai circoli e regionali	71.347,00	19.500,00					
Contributi ai partner su progetti	81.213,93	329.287,47					
Collaborazioni Occasionali	47.314,50	67.042,94					
Oneri diversi di gestione	1.491,51	1.701,87					
Consulenze professionali	176.347,97	143.607,84					
Collaborazioni a progetto	56.987,36	308.290,65					
Pers. alleg. Dipendente	289.909,54	152.004,96					
Rimborsi spese e viaggi	38.249,25	62.289,82					
Sopravvenienze Passive	34.186,01	400,00					
Ammortamento	14.680,39	28.203,83					
Costi Promiscui	95.242,34	99.392,96					

LEGAMBIENTE ONLUS - CONSUNTIVO ESERCIZIO 2016

STATO PATRIMONIALE AL 31/12/2016

ATTIVITA'		2016	2015	PASSIVITA'		2016	2015
I/mobilizzazioni immat.li		16.767,33	1.000,00	Fondo Ammort. Imm. Materiali		972.266,45	
I/fj/mobilizzazioni mat.li		1.960.177,43	1.163.255,77	Fondo Ammort. Imm. Promiscue		41.027,15	
> I mobilizzazioni mat.li promiscue		62.945,40	36.903,42	Debiti V/fornitori		866.031,86	1.156.782,35
I mobilizzazioni finanziarie		154.610,95	156.060,95	Fondo TFR		336.624,86	253.447,88
sponibilità finanziarie		362.331,24	136.638,67	Debiti V/istituti previd.li e assicurativi		17.965,28	21.698,07
@editi Diversi		227.761,03	210.209,59	Fondo ammortamento			118.919,87
editi v/clienti		1.771.573,53	1.984.533,32	Fondo rischi e oneri		97.438,69	97.438,69
@editi v/erario		68.075,40	8.350,16	Debiti verso banche		175.700,51	328.436,21
tei e Risconti attivi		686.839,44	1.075.604,33	Banche c/anticipi		477.871,18	611.993,85
@lizza Assicurativa		112.586,32	115.661,47	Debiti diversi		223.377,15	295.342,62
				Debiti V/erario		913.138,26	660.801,40
				Ratei e Risconti Passivi		593.869,41	498.373,00
				Patrimonio netto		741.921,71	741.921,71
				Debito per map		53.926,00	103.062,02
TOTALE		5.423.668,27	4.888.217,68	Avanzo di esercizio		- 87.492,24	
				Totale a pareggio		5.511.160,51	4.888.217,68

RELAZIONE DI CONTROLLO

Ai sensi dell' art. 20 bis del D.P.R. n. 600/73.

Il sottoscritto Rag. Maurizio Tocci, iscritto nel registro dei revisori legali, ora tenuto dal Ministero dell' Economia e Finance, al n. 57706 con D.M. 12/4/1995, procede alla relazione di controllo sul bilancio di "LEGAMBIENTE - ONLUS", con sede in Roma via Salaria n. 403, C.F. 80458470582.

Il bilancio dell' esercizio chiuso al 31/12/2016 evidenzia un disavanzo netto di Euro 87.492,24 e si riassume nei seguenti dati:

Situazione patrimoniale

Attivo	£ 5.423.668,27
Passivo	C. 4.769.238,80
Patrimonio netto	C. 654.429,47

Conto economico

Proventi :

Attività Istituzionale	C. 1.370.573,37
Attività in convenzione	G. 1.140.767,43
Attività connessa	£. <u>2.710.082,65</u>
Totale	C. 5.221.423,45

Oneri :

Oneri attività istituzionale	£. 1.854.228,99
Oneri attività in convenzione	C. 1.018.975,06
Oneri attività connessa	f. 2.381.783,64
IRAP esercizio 2016	£. <u>53.928,00</u>
Totale	€ 5.308.915,69
Disavanzo dell' esercizio	£. 87.492,24



Principi di comportamento

L' esame sul bilancio e' stato svolto secondo i principi di comportamento raccomandati dal CNDCEC e in conformita ai principi di revisione internazionali (ISA Italia) elaborati ai sensi dell' art. 11, comma 3, del D.lgs 39/2010. Tali principi richiedono il rispetto di principi etici, nonché la pianificazione e lo svolgimento della revisione contabile al fine di acquisire una ragionevole sicurezza che il bilancio d' esercizio non contenga errori significativi.

Principi di redazione del bilancio

Il bilancio dal nostro esame risulta essere redatto seguendo le scritture contabili cronologiche e sistematiche così come disposto dall'art. 20bis del D.P.R. 600/73.

La valutazione delle voci e' stata fatta secondo prudenza e nella prospettiva della continuazione dell'attività.

Oneri e proventi sono stati determinati nel rispetto del principio di competenza, indipendentemente dalla data dell'incasso o del pagamento. Gli elementi eterogenei ricompresi nelle singole voci sono stati valutati separatamente.

I criteri di valutazione non sono stati modificati rispetto al precedente esercizio.

Si precisa che nessuna deroga e' stata applicata ai principi di chiarezza, di veridicità e di correttezza che hanno concorso alla redazione della situazione patrimoniale e del risultato economico dell' esercizio.

Criteri di valutazione

La valutazione delle risultanze del bilancio e' avvenuta in modo conforme alla previsione dell' art. 2426 c.c.

In particolare:



Le immobilizzazioni immateriali capitalizzate, sono state iscritte all' attivo dello Stato Patrimoniale in quanto ritenute ad utilita pluriennale.

Le immobilizzazioni materiali sono state valutate al costo di acquisto o di produzione e non sono state apportate svalutazioni ulteriori, rispetto a quelle previste dai piani di ammortamento dei singoli cespiti.

I crediti sono stati esposti al loro presunto valore di realizzo.

I ratei e i risconti attivi e passivi sono stati determinati con il criterio della competenza temporale .

Il trattamento di fine rapporto di lavoro subordinato risulta adeguato alle **indennita maturate** dai dipendenti lino alla **data di chiusura del bilancio**.

I debiti sono stati iscritti in bilancio per il valore risultante dal loro titolo.

Conclusioni

A giudizio del sottoscritto revisore, il bilancio chiuso al **31/12/2016** fornisce una rappresentazione veritiera e corretta della situazione patrimoniale e finanziaria e del risultato economico, in conformita alle norme italiane che ne disciplinano i criteri di redazione.

Roma, 15 giugno 2017

Il revisore

Rag. Maurizio Tocci

